

入学金・授業料・学費・下宿代など、
教育に関する資金に

農業者以外の方も
ご利用いただけます。

「JAとの取り引きはこれから」
というお客さまもお気軽にどうぞ!

JA教育ローン

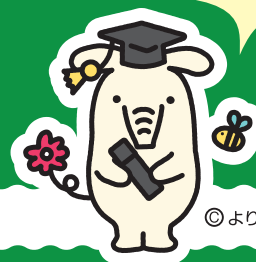

©よりぞう

進学はJAバンクで実現しよう!

お使いみちの決まっている
まとまった資金に

いつでもATMで必要な
教育資金を借入できます!

一般型

変動金利

お取り引きにより
金利を引き下げ
基準金利
年 **1.975%**

適用金利
年 **1.675%**

固定金利

お取り引きにより
金利を引き下げ
基準金利
年 **1.760%**

適用金利
年 **1.460%**

カード型

変動金利

基準金利
年 **3.475%**

お取り引きにより
金利を引き下げ
適用金利
年 **2.5%**

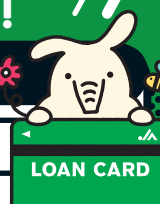

(金利は令和6年5月1日現在・保証料別途)

適用金利の要件

JAで下記項目の中から2項目以上を
ご利用中、またはご利用いただける方。



JAで給与振込をご指定、ま
たは新たにご指定いた
だける方



進学等されるお子さまがJAで
貯金口座を保有、または新た
に口座を開いただける方



JAカード(クレジットカード)
をご契約中、または新
たにご契約いただける方



JA所定のお取り引きをして
いただける方、または「淡海
子育て応援団」子育て応援
カードを提示いただける方



JAネットバンクをご契約
中、または新たにご契約
いただける方

JA教育ローンなら...

いつでも どこでも //

インターネットで簡単審査!

事前審査のお申し込みは
「JAネットローン」で検索!

JAネットローン

※事前審査結果については、後日JAより
Eメールでご回答いたします。



募集期間 令和6年**5.1**水 → 令和6年**9.30**月

※店頭で説明書をご用意しております。※店頭にて返済額の試算を承っております。
くわしくは、お近くのJA窓口にお気軽にお問い合わせください。



JAバンク滋賀は、
滋賀県の「淡海子育て応援団」の一員として、
地域の子育て家庭を「応援」しています。

JALレーク滋賀

JALレーク滋賀

検索

募集期間

令和6年5.1水→

令和6年9.30月

入学金・授業料・学費・下宿代など、
教育に関する資金に

JA教育ローン

JA教育ローンなら...

©よりぞう



インターネットで簡単審査!

ネットからJA教育ローンの事前審査のお申し込みをご希望される方は「JAネットローン」で検索!

JAネットローン

ネットローンご利用までの流れ (保証会社:三菱UFJニコス株式会社)

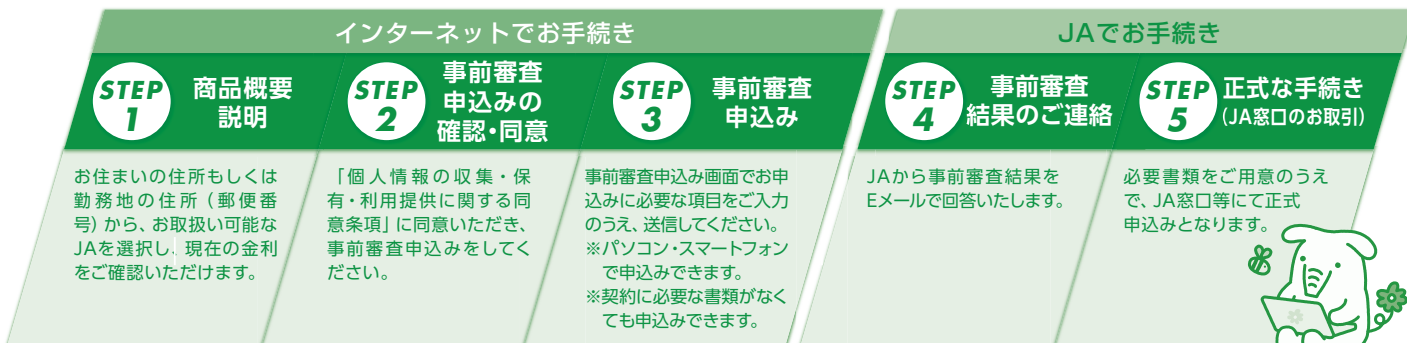

	一般型	カード型																								
ご利用いただける方	<ul style="list-style-type: none"> ●お借入時年齢:18歳以上 ●最終償還時年齢:76歳未満(保証機関により異なります) ●前年度税込年収:原則150万円以上 ●勤続(または営業)年数:原則1年以上 ●教育施設に就学予定または就学中の子弟を有する方 	<ul style="list-style-type: none"> ●お借入時年齢:18歳以上65歳未満 ●前年度税込年収:原則150万円以上 ●勤続(または営業)年数:原則1年以上 ●教育施設に就学予定または就学中の子弟を有する方 																								
お使用みち	<ul style="list-style-type: none"> ●入学金、授業料、学費およびアパート家賃等、教育に関する資金(借り入れ申込日の2か月前までに支払い済みの資金も対象) ●他金融機関からの教育ローンの借換 	<ul style="list-style-type: none"> ●入学金、授業料、学費およびアパート家賃等、教育に関する資金(借り入れ申込日の2か月前までに支払い済みの資金も対象) 																								
ご契約金額	●10万円以上1,000万円以内(1万円単位)	●10万円以上700万円以内(10万円単位)																								
ご融資期間	●6か月以上15年以内 ※在学期間中は元本のご返済を据え置くことが可能です。	●新規貸越可能期間:在学期間かつ65歳未満																								
据置期間	●お借入日から、お借入対象子弟のご卒業予定年月の末日の6か月後までの範囲内(毎月利息のみご返済いただけます)	●新規貸越可能期間中(毎月利息のみご返済いただけます)																								
ご融資金利	<ul style="list-style-type: none"> ●変動金利型(年2回見直しを行います) ●固定金利型(最終返済時までご契約時の金利が適用されます) ●「9大疾病補償付保険(団体信用生命共済(保険)含む)」にご加入いただいた場合の上乗せ金利/プラス年0.60% ※上記に、上乗せ金利/プラス年0.10%にて「長期継続入院保障」を追加できます。 	●変動金利型(年2回見直しを行います)																								
ご返済方法	●毎月返済、または毎月返済とボーナス(年2回)との併用返済	<ul style="list-style-type: none"> ●卒業後は、契約金額(借入極度額)に応じた以下の金額での約定返済 <table border="1"> <thead> <tr> <th>契約金額(借入極度額)</th> <th>約定返済金額(元金+利息)</th> <th>契約金額(借入極度額)</th> <th>約定返済金額(元金+利息)</th> </tr> </thead> <tbody> <tr> <td>10万円以上 70万円以下</td> <td>1万円+利息</td> <td>390万円以上460万円以下</td> <td>6万円+利息</td> </tr> <tr> <td>80万円以上150万円以下</td> <td>2万円+利息</td> <td>470万円以上530万円以下</td> <td>7万円+利息</td> </tr> <tr> <td>160万円以上230万円以下</td> <td>3万円+利息</td> <td>540万円以上610万円以下</td> <td>8万円+利息</td> </tr> <tr> <td>240万円以上300万円以下</td> <td>4万円+利息</td> <td>620万円以上690万円以下</td> <td>9万円+利息</td> </tr> <tr> <td>310万円以上380万円以下</td> <td>5万円+利息</td> <td>700万円</td> <td>10万円+利息</td> </tr> </tbody> </table> <ul style="list-style-type: none"> ●任意返済も可能 	契約金額(借入極度額)	約定返済金額(元金+利息)	契約金額(借入極度額)	約定返済金額(元金+利息)	10万円以上 70万円以下	1万円+利息	390万円以上460万円以下	6万円+利息	80万円以上150万円以下	2万円+利息	470万円以上530万円以下	7万円+利息	160万円以上230万円以下	3万円+利息	540万円以上610万円以下	8万円+利息	240万円以上300万円以下	4万円+利息	620万円以上690万円以下	9万円+利息	310万円以上380万円以下	5万円+利息	700万円	10万円+利息
契約金額(借入極度額)	約定返済金額(元金+利息)	契約金額(借入極度額)	約定返済金額(元金+利息)																							
10万円以上 70万円以下	1万円+利息	390万円以上460万円以下	6万円+利息																							
80万円以上150万円以下	2万円+利息	470万円以上530万円以下	7万円+利息																							
160万円以上230万円以下	3万円+利息	540万円以上610万円以下	8万円+利息																							
240万円以上300万円以下	4万円+利息	620万円以上690万円以下	9万円+利息																							
310万円以上380万円以下	5万円+利息	700万円	10万円+利息																							
保証料	<ul style="list-style-type: none"> ●JA指定の保証機関(滋賀県農業信用基金協会、三菱UFJニコス株式会社)の保証が必要です。滋賀県農業信用基金協会0.80% 三菱UFJニコス株式会社1.00%または1.50% ●一括払い・分割払いのいずれかより選択いただけます。(保証機関により異なります) ※分割払いの場合、お借入れいただく金利に上乗せとなりますので、保証料をお借入時にお支払いいただく必要はありません。 	<ul style="list-style-type: none"> ●JA指定の保証機関(滋賀県農業信用基金協会、三菱UFJニコス株式会社)の保証が必要です。滋賀県農業信用基金協会の保証の場合、約定返済日の元金返済にあわせ、年1.15%の保証料をお支払いいただきます。 ※三菱UFJニコス株式会社の保証の場合、1.35%の保証料がお借入いただく金利に上乗せされます。 																								
担保	●不要	●不要																								
手数料	<ul style="list-style-type: none"> ●融資取扱に関する事務取扱手数料は原則いただきません。 ●書面契約の場合、印紙税が別途必要になります。なお、電子契約の場合は、印紙税が不要となりますが、電子契約サービス手数料が必要です。 ●全額繰上返済、一部繰上返済、その他返済条件の変更に手数料がかかる場合があります。 ※手数料は、JAによって異なりますのでご相談JAにご確認ください。 	<ul style="list-style-type: none"> ●融資取扱に関する事務取扱手数料は原則いただきません。 ●書面契約の場合、印紙税が別途必要になります。なお、電子契約の場合は、印紙税が不要となりますが、電子契約サービス手数料が必要です。 ●ご返済条件の変更に手数料がかかる場合があります。 ※手数料は、JAによって異なりますのでご相談JAにご確認ください。 																								
留意事項	<ul style="list-style-type: none"> ●ご利用に関しては、組合員加入のための出資が必要となる場合があります。 ●金利などのご融資条件は各JA・保証機関によって異なりますので、実際の適用金利等は各JAにお尋ねください。 ●お申し込みの際には、JAおよびJAが指定する保証機関において所定の審査をさせていただきます。審査の結果によっては、ご希望に沿えない場合がございますのであらかじめご了承ください。 ●金利情勢等の変化により、期間中であっても金利を変更する場合があります。 																									

「JA教育ローン」についてのお問い合わせ・お申し込みはお近くのJA窓口へ

打出浜支店 TEL.077-525-4347	伊香立出張所 TEL.077-598-2006	金勝支店 TEL.077-558-0351	祇王支店 TEL.077-587-0072
瀬田支店 TEL.077-545-4511	志賀町支店 TEL.077-594-0013	葉山支店 TEL.077-551-0062	三上支店 TEL.077-587-0075
上田上出張所 TEL.077-549-0321	小松出張所 TEL.077-596-0012	治田支店 TEL.077-552-1279	中主支店 TEL.077-589-2481
東大津支店 TEL.077-546-0312	志津支店 TEL.077-562-0319	大宝支店 TEL.077-552-3154	マキノ支店 TEL.0740-27-1190
南大津支店 TEL.077-537-0022	老上支店 TEL.077-562-0255	栗東中央支店 TEL.077-552-0542	今津支店 TEL.0740-22-2571
滋賀出張所 TEL.077-522-3462	山田支店 TEL.077-562-0810	出庭支店 TEL.077-553-5061	新旭支店 TEL.0740-25-2626
西大津支店 TEL.077-578-0127	常盤支店 TEL.077-568-0007	赤野井支店 TEL.077-585-0021	安曇川支店 TEL.0740-32-0012
雄琴出張所 TEL.077-578-1201	笠縫支店 TEL.077-562-2181	明富支店 TEL.077-585-1002	高島支店 TEL.0740-36-0032
仰木出張所 TEL.077-572-1067	草津支店 TEL.077-562-2226	守山支店 TEL.077-582-8431	
堅田中央支店 TEL.077-572-1155	老上東支店 TEL.077-564-0336	野洲支店 TEL.077-588-3134	

(店舗情報は、令和6年5月1日現在)